

CHAPA NÍVEL  
LEGENDA

LOCAÇÃO DOS APOIOS  
ESC: 1/50

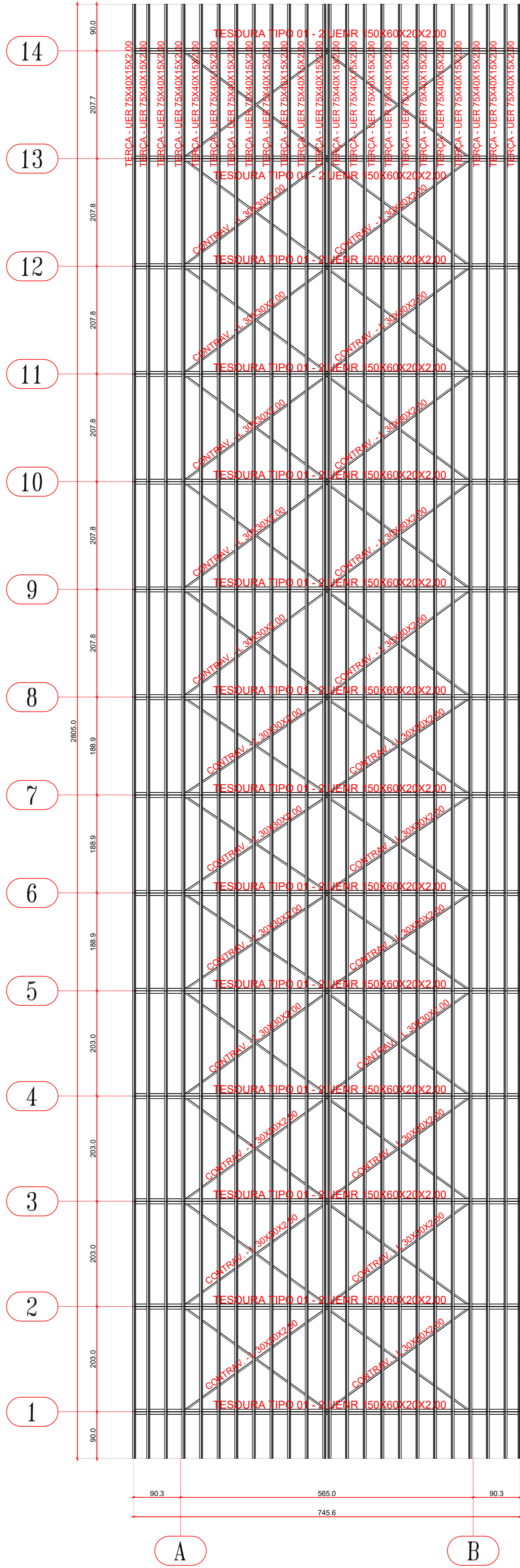

PLANTA DE SITUAÇÃO  
SEM ESCALA



DETALHE DA COBERTURA  
ESC: 1/50

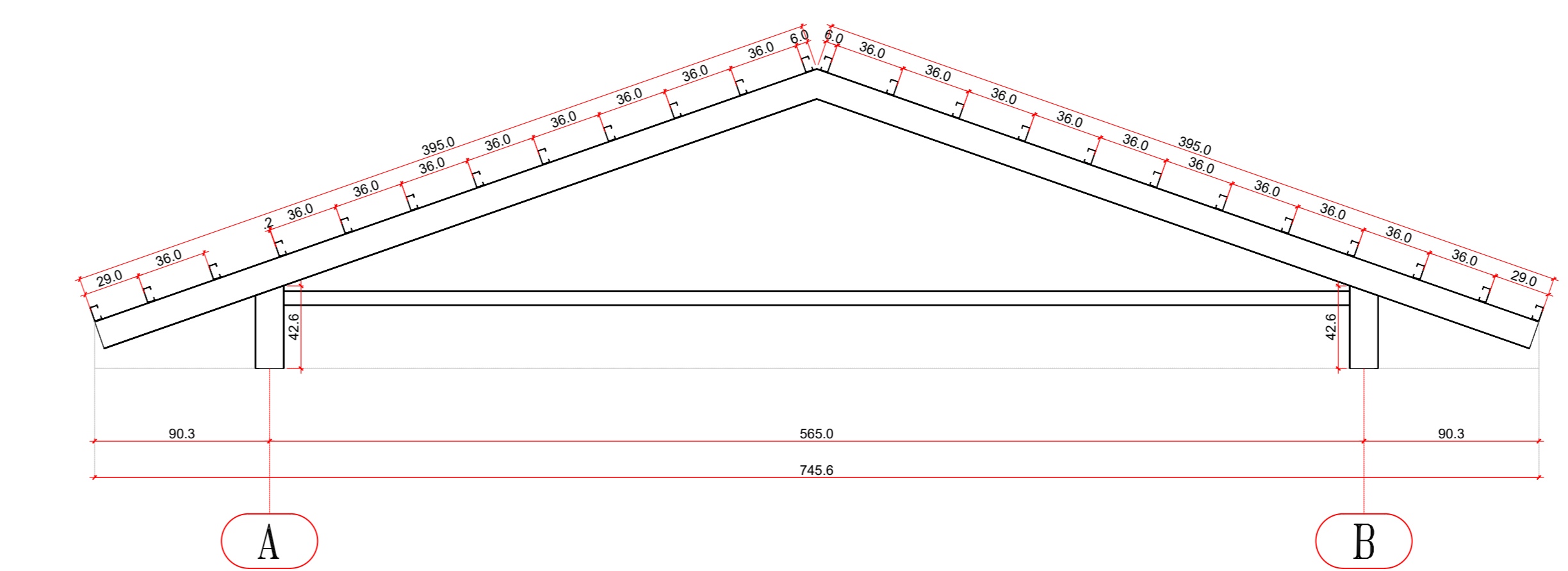

LEGENDA	
1	TERÇAS
2	VIGAS
3	PILARES
4	TIRANTES

DETALHE DA TESOURA  
ESC: 1/25

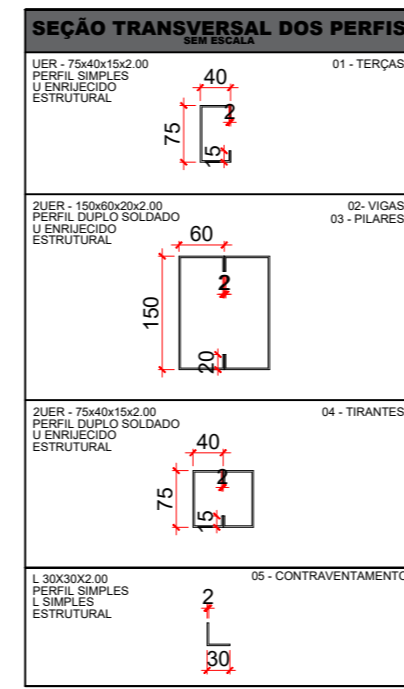

LISTA DE MATERIAIS (PASSARELA 03)				
Nº	NOME	DIMENSÕES (mm)	COMP. (m)	PESO (kg)
1	TERÇAS	PERFIL UER 75X40X15X2.00	673	1817,1
2	VIGAS	PERFIL UER 150X60X20X2.00	244	1137,1
3	PILARES	PERFIL UER 150X60X20X2.00	158	426,6
4	TIRANTES	PERFIL UER 75X40X15X2.00	186	167,3
5	CONTRAVENTAMENTO	L 30X30X2.00		
LISTA DE MATERIAIS				
Nº	NOME	DIMENSÕES (mm)	QUANTID.	PESO (kg)
6	PLACAS DE BASE	150X300X12.7	28	125,6
7	PARABOLTS	VER DETALHAMENTO	56	8,4
8	CHAPA DE FECHAMENTO	150X120X1.5	28	5,9
TOTAL				3686,0 KG

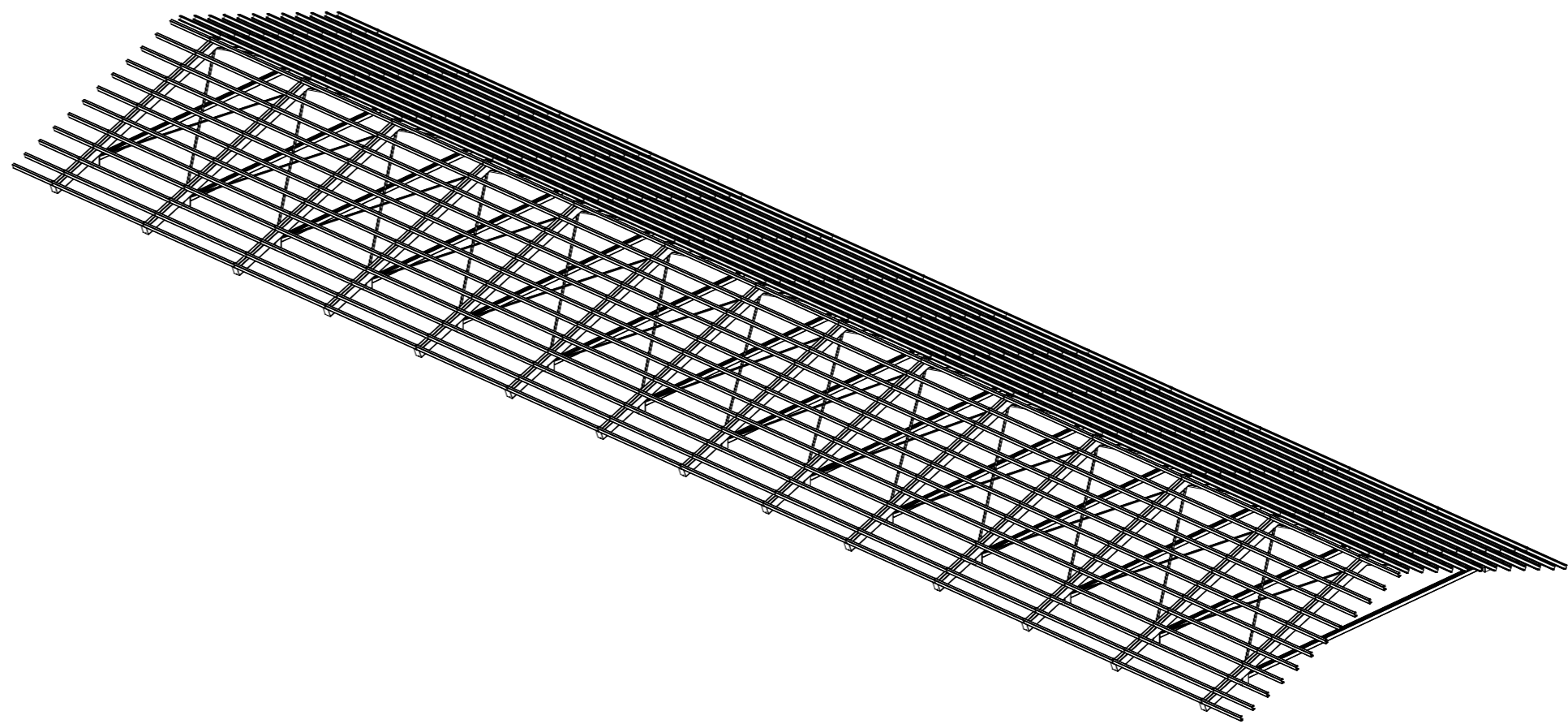
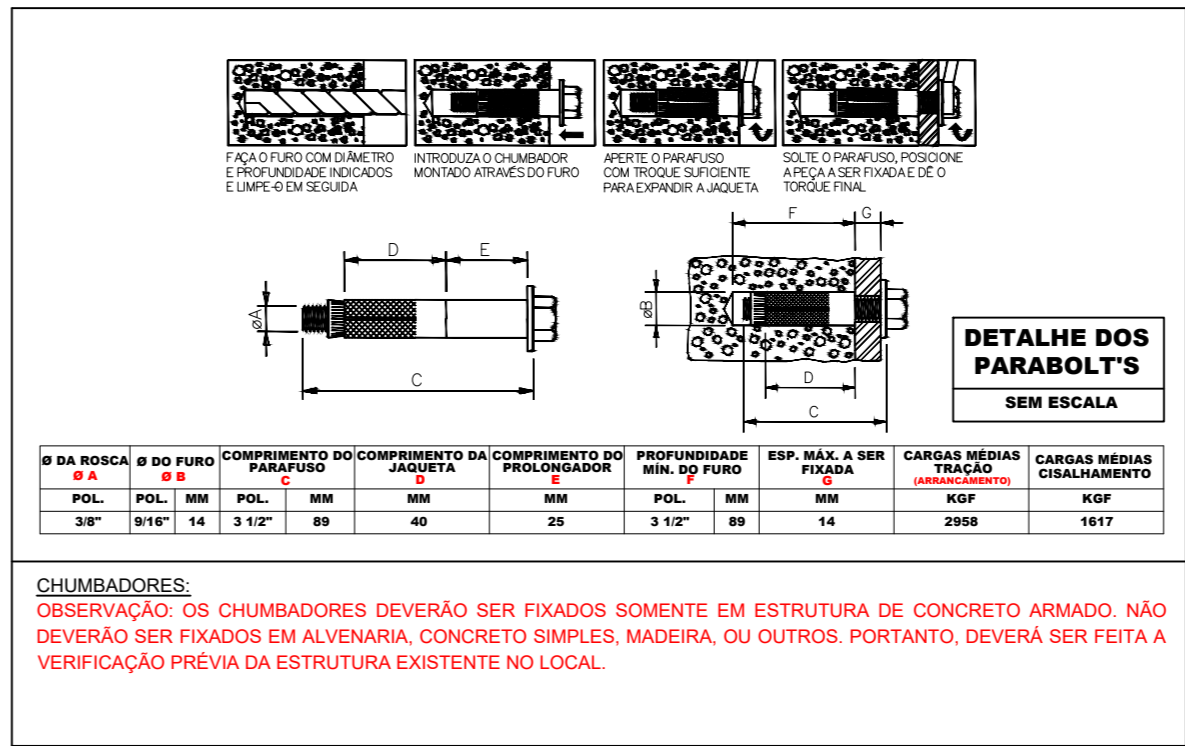
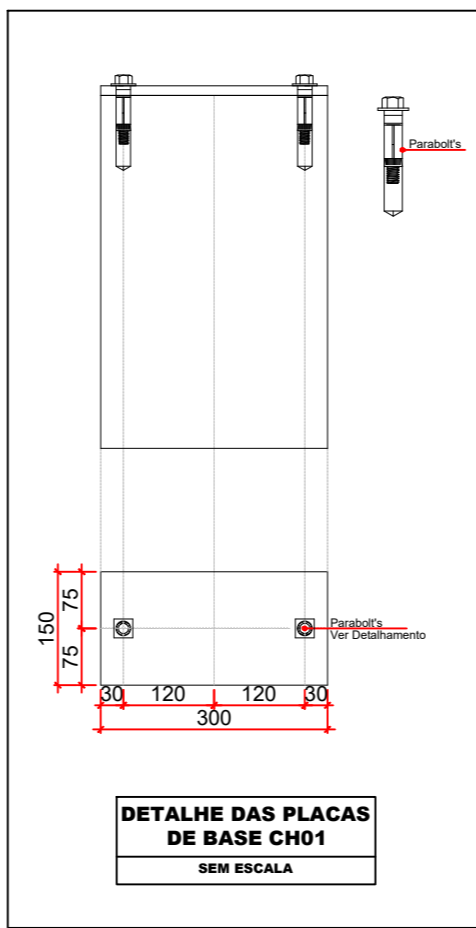

VISTA ISOMÉTRICA  
ESC: 1/100

#### NOTAS SOBRE PROJETO

- PROJETO DE COBERTURA EM ESTRUTURA METÁLICA;
- AÇO UTILIZADO: ASTM A-36;
- INCLINAÇÃO DO TELhado: 35%;
- TELHA UTILIZADA: TELHA CERÂMICA;
- CARGA DE TELHA (NBR 6120): 0,450 kN/m²;
- CARGA ADICIONAL NORMATIVA (NBR 6120): 0,250 kN/m²;

#### OBSERVAÇÕES SOBRE MATERIAIS

- É NECESSÁRIO QUE SEJA FEITA A INSPEÇÃO PARA QUE SEJA ATESTADA A QUALIDADE DA SOLDA DAS PEÇAS FABRICADAS;
- É NECESSÁRIO QUE SEJA FEITA A INSPEÇÃO DAS DIMENSÕES E DA INTEGRIDADE DAS PEÇAS ENTREGUES PELO FORNECEDOR E QUE SERÃO UTILIZADAS PARA EXECUÇÃO DA ESTRUTURA METÁLICA DETALHADA NESTE PROJETO;
- AS INSPEÇÕES E VERIFICAÇÕES QUANTO À INTEGRIDADE DOS PERFIS, DAS PEÇAS E DA SOLDA REALIZADA DEVEM SER FEITAS POR PROFISSIONAL TÉCNICAMENTE HABILITADO. NO CASO, O ENGENHEIRO RESPONSÁVEL TÉCNICO PELA EXECUÇÃO DA OBRA;
- É NECESSÁRIO QUE SEJA APRESENTADA DOCUMENTO QUE CONTENHA AS ESPECIFICAÇÕES DOS MATERIAIS, COMO AS DIMENSÕES DOS PERFIS, ESPESURA DE CHAPA E TIPO DE AÇO PARA QUE O FISCAL DA OBRA FAÇA A DEVIDA CONFERÊNCIA.

#### OBSERVAÇÕES SOBRE EXECUÇÃO

- A ESTRUTURA DETALHADA DEVERÁ SER MONTADA SOMENTE SOBRE ESTRUTURA DE CONCRETO ADEQUADA PARA SEU RECEBIMENTO, NUNCA SOBRE ALVENARIA.
- O PROJETO FOI CALCULADO E DETALHADO PARA UTILIZAÇÃO DE TELHA CERÂMICA. A INCLINAÇÃO UTILIZADA FOI DE 35%;
- AS MEDIDAS DEVERÃO SER CONFERIDAS IN LOCO, ANTES DE SER REALIZADA A MONTAGEM DA ESTRUTURA;
- FAZER PRÉ MONTAGEM EM TODAS AS PEÇAS DA ESTRUTURA METÁLICA;
- NÃO É PERMITIDA A SUBSTITUIÇÃO DOS CHUMBADORES OU DOS PARABOLTS POR VERGALHÕES PARA REALIZAR A ANCORAGEM DA ESTRUTURA METÁLICA NA ESTRUTURA DE CONCRETO ARMADO.
- OBSERVAR AS MEDIDAS DAS CHAPAS DE BASE;
- REALIZAR AS CHAPAS DE FECHAMENTO NAS VIGAS METÁLICAS;
- REALIZAR CHANFROS NOS PILARETES E NAS VIGAS DE ACORDO COM A INCLINAÇÃO E DETALHAMENTO INDICADOS;
- TODAS AS SOLDAS DEVERÃO SER EXECUTADAS POR PROFISSIONAL TÉCNICAMENTE HABILITADO, E DEVERÃO SER INSPECIONADAS PARA ADEQUAÇÃO ESTRUTURAL;
- SOLDAR AS PEÇAS EM TODO CONTOURNO DE CONTATO;
- ESPESURAS MÍNIMAS DE CORDÃO, SOLDAS DE FILETE E OUTROS TIPOS DE SOLDA DEVERÃO SER EXECUTADOS RESPEITANDO AS DETERMINAÇÕES DA NORMA ABNT NBR 8800 E A ANSI/AWS A2.4;
- REALIZAR JATEAMENTO ABRASIVO, PINTURA COM PRIMER ALQUÍDICO (2 DEMÃOS) E, POSTERIORMENTE ESMALTE ALQUÍDICO (2 DEMÃOS).

#### DEMAIS OBSERVAÇÕES:

- EM CASO DE NECESSIDADE DE ALTERAÇÃO, CONSULTAR O PROJETISTA;
- QUALQUER DÚVIDA, ENTRAR EM CONTATO COM O PROJETISTA OU COM A GERÊNCIA DE PROJETOS E INFRAESTRUTURA DA SECRETARIA DE ESTADO DA EDUCAÇÃO;
- OS CÍRCULOS VERMELHOS COM NÚMEROS DENTRO INDICAM OS PERFIS CORRESPONDENTES AOS NÚMEROS DA LEGENDA.



ESTADO DE GOIÁS  
SECRETARIA DE ESTADO DA EDUCAÇÃO  
SUPERINTENDÊNCIA DE INFRAESTRUTURA  
GERÊNCIA DE PROJETOS E INFRAESTRUTURA

GERÊNCIA DE PROJETOS E INFRAESTRUTURA  
APROVADO  
TÉCNICO RESPONSÁVEL PELA APROVAÇÃO

CE DR DAVID PERSICANO

BLOCO ADMINISTRATIVO

ENDEREÇO					
AV JOSÉ MARCELINO, 288, BAIRRO NOSSA SRA DE FÁTIMA, CATALÃO - GO. CEP 75701430					
ÁREA DO TERRENO	ÁREA EXISTENTE	ÁREA A DEMOLIR	ÁREA A CONSTRUIR	ÁREA PERMEAB.	ÁREA TOTAL
VER PROJ. ARQUITETÔNICO	VER PROJ. ARQUITETÔNICO	VER PROJ. ARQUITETÔNICO	VER PROJ. ARQUITETÔNICO	VER PROJ. ARQUITETÔNICO	VER PROJ. ARQUITETÔNICO

AUTOR: ENG. JOÃO GABRIEL PEREIRA SILVA - CREA: 10216667850/GO

RT DA OBRA:

PROPRIETÁRIO: SECRETARIA DE ESTADO DA EDUCAÇÃO  
PREPOSTO: SABRINA SILVA VIEIRA VALENTE  
CNPJ: 01.409.705.0001-20  
CPF: 041.530.091-64

ESTRUTURA METÁLICA

TIPO DE PROJETO			
PLANTA DE LOCAÇÃO DOS APOIOS DETALHAMENTO DA COBERTURA DETALHAMENTO DAS TESOURAS DETALHAMENTO DAS CHAPAS DE BASE LISTA DE MATERIAIS			
ASSUNTO:			
DATA:	ESCALA:	REVISÃO:	Nº RRT/ART:
FEVEREIRO/2025	INDICADA	00	-
REV.	DATA	DESCRIÇÃO	VISTO

1/1  
FOLHA: